

# **RASSEGNA STAMPA**

**10 - 23 maggio 2021**

## Mariano Comense

# Lavori per 2,1 milioni all'asilo Garibaldi Appaltato il cantiere

**Mariano.** Il via alla maxi-riqualificazione a fine lezioni Dallo Stato 1,5 milioni per adeguare l'impiantistica L'assessore: «La parte più invasiva durante la chiusura»

MARIANO

**SILVIA RIGAMONTI**

È partito il conto alla rovescia per l'avvio del cantiere di riqualificazione della scuola materna "Garibaldi" di Mariano. Perché il Comune ha affidato il cantiere all'impresa locale "EdilGrande" capace di battere le altre quattordici concorrenti in gara, presentando un ribasso del 27 per cento sull'importo a base d'asta di 1 milione 600mila euro. Da provvisoria l'aggiudicazione diventerà definitiva nell'arco di un mese per permettere così all'azienda di iniziare l'intervento con la fine delle lezioni, ossia luglio.

### Grandi aule

Chiari i cardini del progetto di riqualificazione della scuola promosso dall'amministrazione che ha colto al balzo il finanziamento statale di un milione e mezzo di euro a sostegno dell'adeguamento del-

l'impiantistica per rispondere alle nuove esigenze nate con la pandemia da coronavirus all'interno dell'asilo di via Passalacqua Trotti per una spesa totale di 2 milioni 100mila euro. Tutte le aule raggiungeranno la grandezza di 100 metri quadri, così permettendo agli alunni di sedere in classe anche a pranzo.

Ma la giunta cambia il volto di uno dei plessi storici locali con l'abbattimento della porzione sul retro dell'edificio, un'appendice aggiunta negli anni al corpo principale. Nel periodo di demolizione per costruire ex novo il retro della scuola, le due e tre aule presenti nel settore interessato dall'operazione verranno ospitate all'interno della dirimpettaia scuola elementare "IV Novembre" in un'ala dedicata del plesso, mantenendo un accesso separato e distinto dal resto degli studenti.

«I lavori più impattanti ver-

ranno fatti nel periodo di chiusura della scuola» assicura l'assessore ai Lavori pubblici, **Enrico Rudy Benelli** che rivendica la prontezza dell'amministrazione a gestire il periodo di abbattimento.

### L'abbattimento

«Abbiamo dimostrato anche in consiglio comunale che abbiamo in mente come gestire la fase transitoria» aggiunge Benelli che ringrazia gli uffici per aver saputo centrare l'obiettivo temporale, affidando i lavori nell'arco di un anno dall'assegnazione dei fondi, unico vincolo imposto per non perdere i contributi stessi.

Così l'assessore è pronto a tagliare il nastro alla partenza di uno dei cantieri più importanti per la città, vinto dalla stessa impresa che si è aggiudicata l'intervento da mezzo milione per il recupero del piano terra di Villa Sormani, la "EdilGrande". «La gara si è



La scuola materna Garibaldi di via Passalacqua Trotti

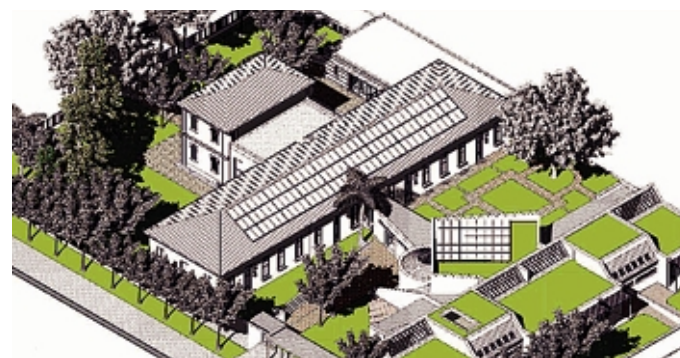

Ecco come diventerà l'asilo nel rendering progettuale

**L'opera assegnata a EdilGrande, la stessa impresa di Villa Sormani**

svolta con la partecipazione di più aziende, tutte quelle che avevano tra le loro specialità questi tipi di intervento - dice l'amministratore -. Chi vince rimane quindi un terno al lotto, ma sono contento che il lavoro sia andato a un'impresa locale».